

TARIF LOCATION 2021
MOBIL-HOME / Bali / COCO/ PMR

TARIF LOCATION		01/04 21/05	22/05 11/06	12/06 02/07	03/07 20/08
		BASSE SAISON	MOYENNE SAISON	SAISON	HAUTE SAISON
BALI Toile ----- Coco sweet	Minimum 2 nuits	100 €	350 €	450 €	550 €
	Sup semaine	40 € 250 €			
MH 4 Maxi. 3 adultes	Minimum 2 nuits	110 €	470 €	570 €	750 €
	Sup	50 €			
	semaine	330 €			
MH 5 4/6 Maxi. 3 adultes	Minimum 2 nuits	140 €	520 €	620 €	800 €
	Sup	60 €			
	semaine	360 €			
MH 6 Maxi. 4 adultes MH 6/8	Minimum 2 nuits	160 €	540 €	670 €	850 € ----- 950 €
	Sup	70 €			
	semaine	400 €			
MH PMR Maxi 5	Minimum 2 nuits	160€	580€	710€	990€
	Sup	70€			
	semaine	400€			
Frais de dossier 20 €					
Taxe de séjour 0.66€ par jour et par personne + 13 ans					
Animaux 10,00€ par jour et par animaux.					

TVA 10 % incluse

Promotions hors saison avant le 03/07 après le 20/08

Moins 10 % sur la 2^{ème} semaines.

Avril, mai, septembre 3 semaines consécutives pour le prix de 2.

Une caution de 200,00 € sera demandée à l'arrivée, pour les mobil-homes, coco sweet, bali toilé, ainsi qu'une caution ménage de 80,00€ uniquement par empreinte carte.

La remise des clefs ne sera effectuée qu'après le dépôt des cautions.

Arrhes par semaine de location : 30 % du montant de la location

+ 20 € de frais de dossier. Forfait ménage 80,00 €

Barbecue à gaz à la location 5,00€/jour sur réservation, (juillet-août 30€ la semaine avec caution de 50 €).

Conditions de réservations location

le réservataire remplit et signe le formulaire ci-joint et le retourne au camping accompagné d'un acompte de 30% plus 20,00€ de frais de dossier qui reste toujours acquis au gestionnaire du camping.

Après réception des arrhes, le gestionnaire vous renvoie une confirmation de votre réservation. Celle-ci doit être présentée au bureau de réception à l'arrivée du camping.

Les locations sont dues à partir de la date mentionnée sur la réservation. En juillet et août, tout séjour réservé sera facturé au minimum jusqu'à la date portée sur la réservation.

pour tout désistement les arrhes et les frais de dossier seront acquits au camping.

Le locatif est mis à votre disposition le jour de l'arrivée à partir de **16 h.**

Il doit être libéré le jour du départ à **10 h 00 MAXIMUM**

Aucune réduction ou remboursement ne pourra être accordée en cas de départ anticipé ou d'arrivée retardée.

Le règlement de votre séjour devra être payé 30 jours avant votre arrivée (juillet-août). Vous devez vous acquitter du solde dès votre arrivée au camping.

Aucun remboursement ne sera effectué en cas d'annulation moins de 30 jours avant la date prévue d'arrivée ou si non présentation a cette date. Vous avez la possibilité de souscrire une assurance annulation auprès du camping.

Le jour de votre arrivée un dépôt de garantie de 280,00€ vous sera demandé par empreinte carte bancaire uniquement, (200,00€ du matériel et 80,00 € de ménage). Chèques NON ACCEPTÉS

Pour payer l'acompte, vous pouvez nous envoyer votre numéro de carte de crédit, sa date d'expiration et les 3 derniers chiffres du code au verso de la carte ou effectuer un virement vers notre numéro de compte bancaire international.

Réservations conditions

the reservist completes and signs the attached form and returns it to the campsite together with a deposit of 30% plus € 20.00 administration fee which remains always acquired to the manager of the campsite.

After receiving the deposit, the manager sends you a confirmation of your booking. This must be presented at the reception desk at the arrival of the campsite.

Rentals are due from the date mentioned on the reservation. In July and August, all booked stays will be charged at least until the date on the booking.

for any withdrawal the deposit and fees will be paid to the campsite. The rental is at your disposal on the day of arrival from **16 h.**

It must be released on the day of departure at **10:00 AM**

MAXIMUM

No reduction or refund can be granted in case of early departure or late arrival.

The payment of your stay must be paid 30 days before your arrival (July-August). You must pay a fee as soon as you arrive at the campsite.

No refund will be made if canceled less than 30 days before the scheduled arrival date or if no show on this date. You have the possibility to take out cancellation insurance with the campsite.

The day of your arrival a security deposit of 280,00 € will be requested by credit card imprint only, (200,00 € equipment and 80,00 € cleaning)

To pay the deposit, you can send us your credit card number, expiry date and the last 3 digits of the code on the back of the card or transfer to our international bank account number.

Réservations condities

de reservist voltooit en ondertekent het bijgevoegde formulier en stuurt het terug naar de camping samen met een aanbetaling van 30% plus € 20, - administratiekosten die altijd aan de beheerder van de camping worden betaald.

Na ontvangst van de aanbetaling, stuurt de manager u een bevestiging van uw boeking. Dit moet bij de receptie worden getoond bij aankomst van de camping.

Verhuur is verschuldigd vanaf de datum vermeld op de reservering.

In juli en augustus worden alle geboekte verblijven ten minste in rekening gebracht tot de datum op de reservering voor elke opname worden de aanbetaling en kosten aan de camping betaald.

De huur staat tot uw beschikking op de dag van aankomst vanaf 16 uur.

Het moet op de dag van vertrek om 10:00 AM MAXIMUM worden vrijgegeven

Geen korting of restitutie kan worden verleend in het geval van vroegtijdig vertrek of late aankomst.

De betaling van uw verblijf moet 30 dagen voor uw aankomst (juli-augustus) worden betaald. U moet een vergoeding betalen zodra u op de camping aankomt.

Er wordt geen restitutie verleend als u minder dan 30 dagen voor de geplande aankomstdatum annuleert of als u op deze datum niet op komt dagen. U hebt de mogelijkheid om een annuleringsverzekering af te sluiten bij de camping.

De dag van aankomst wordt een borg van € 280,00 gevraagd, uitsluitend met de creditcard, (200,00 € apparatuur en 80,00 € schoonmaak)

Om de aanbetaling te betalen, kunt u ons uw creditcardnummer, de vervaldatum en de laatste drie cijfers van de code op de achterkant van de kaart sturen of overboeken naar ons internationale bankrekeningnummer.

CAMPING - CARAVANING

LE PRADAL **** NN

Route de Générargues - F 30140 ANDUZE

Tél : 04 66 61 79 81

www.campinganduze.com -

FORMULAIRE DE RESERVATION BOOKINGFORM RESERVERINGSFORMULIER

Nom _____
Surname - Naam

Prénom _____
Name - Voornaam

Rue _____
Street - Straat

Code postal _____
Postal code - postcode

Ville _____ Pays _____
Town - Woonplaats Country- Land

E-mail _____

Téléphone _____

Par quel moyen avez-vous eu notre adresse : _____
Mes coordonnées ne peuvent pas être utilisées pour constituer un fichier informatique, en vu d'un mailing ultérieur

Arrivée-Arrival-Aankomst	Départ-Departure-Vertrek

Emplacement Caravane/camping-car Tente

Normal Grand confort Electricité
Location Bungalow toilé 5 personnes

Mobil-home type (4, 5, 4/6, 6, 6/8 personnes.)

Adultes (enfant-children + 7 ans - years) Nbr _____

Age - Leef tijd _____

Enfant (- 7 ans) children kinderen Nbr _____

Enfant (7 à 13 ans) children kinderen Nbr _____

Chien - dog - hond _____

Date _____

Signature - handtekening

BANQUE CIC

- FR76 1009 6180 5600 0436 6300 139 - BIC CMCIFRPP

REGLEMENT EN ESPECES, CB ou CHEQUES ANCV

BENGALI toilé (4x4 m)

Equipé pour 4/5 personnes

Coin cuisine équipé : gaz, 1 réfrigérateur, 1 salon de jardin +
5 chaises + 1 ventilateur

Chambre 1 : équipé avec 2 lits 70x190 cm
(possibilité d'en faire un lit 140 x 190 cm)

Chambre 2 : 1 lit 70 x 190 cm, 2 lits superposés en 80 x 190 cm

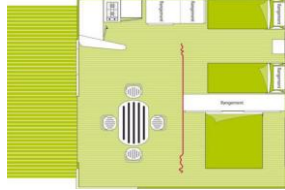

MOBIL HOME (6,12 x 4 m)

Equipé pour 4 personnes

Cuisine : Meuble de cuisine évier + cuisson gaz + vaisselle et matériel
de cuisine, meuble de rangement, réfrigérateur, micro-ondes,
cafetière électrique

Coin repas : 1 banquette, 1 table, 2 chaises

Chambre parents : 1 lit 140 x 190 cm, alèse, oreillers, couette

Chambre enfants : 2 lits 70 x 190 cm, alèses, oreillers, couvertes

1 salon de jardin, chaises, terrasse

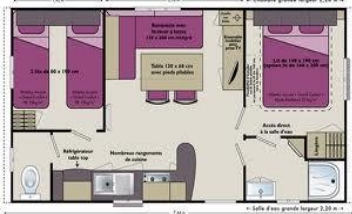

MOBIL HOME (7,32 X 4 M)

Equipé pour 4/6 personnes

Equipement identique au mobil home 4 personnes avec :

Chambre enfants : 2 lits 80 x 190 cm

Salon plus spacieux avec un canapé-lit 130 x 190 cm



MOBIL HOME (7,20x4 m)

Equipé pour 5 personnes

Equipement identique au mobil home 4 personnes avec :

Chambre parents : 1 lit 140 x 190 cm

Chambre enfants : 1 lit superposé, 1 lit 80 x 190 cm

1 salon de jardin + chaises + terrasse

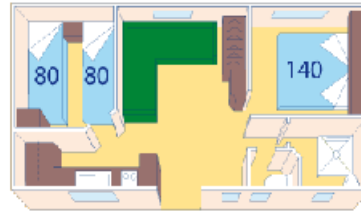

MOBIL HOME (7,80 x 4 m)

Equipé pour 6 personnes

Equipement identique au mobil home 4 personnes avec :

Chambre parents : 1 lit 140 x 190 cm

2 Chambre enfants : 2 lits 80 x 190 cm

1 salon de jardin + chaises , terrasse

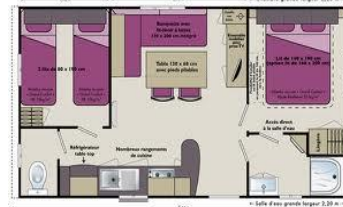

MOBIL HOME (7,92 X 4 M)

Equipé pour 6/8 personnes

Equipement identique au mobil home 4 personnes avec :

Chambre parents : 1 lit 140 x 190 cm

2 Chambre enfants : 2 lits 80 x 190 cm

Salon plus spacieux avec un canapé-lit 130 x 190 cm

1 salon de jardin + chaises terrasse

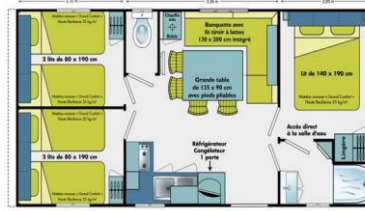

MOBIL HOME (7,20 X 4 M)

Equipé pour 5 personnes

Equipement identique au mobil home 4 personnes avec :

Chambre parents : 1 lit 140 x 190 cm,

Chambre enfants : 1 lit superposé, 1 lits 90 x 190 cm.

1 salon de jardin, chaises, terrasse

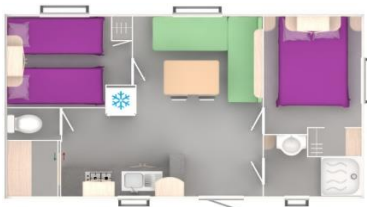

MOBIL HOME (7,92 X 4 M)

Equipé pour 6/8 personnes

Equipement identique au mobil home 4 personnes avec :

Chambre parents : 1 lit 140 x 190 cm,

2 Chambres enfants : 2 lits 80 x 190 cm.

Salon plus spacieux avec un canapé-lit 130 x 190 cm

1 salon de jardin, chaises, terrasse

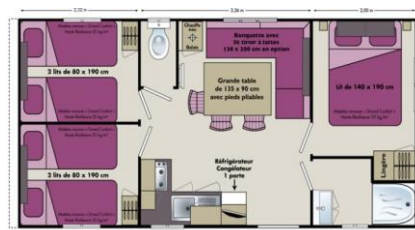

MOBIL HOME (7,80 X 4 M)

Equipé pour 6 personnes

Equipement identique au mobil home 4 personnes avec :

Chambre parents : 1 lit 140 x 190 cm,

2 Chambres enfants : 2 lits 80 x 190 cm.

1 salon de jardin, chaises, terrasse

